VENDREDI 16 FÉVRIER 15h30 > 18h00
& SAMEDI 17 FÉVRIER 09h00 > 12h30

PORTES OUVERTES 2024

LYCÉE PROFESSIONNEL VICTOR LÉPINE CAEN

DIPLÔMES PRÉPARÉS

Baccalauréat Professionnel - BAC PRO
Certificat d'Aptitude Professionnelle - CAP
Brevet Professionnel - BP
Mention Complémentaire - MC
Diplôme National du Brevet - DNB

FORMATIONS DISPENSÉES

ADMINISTRATION
BAC PRO *Assistance à la Gestion des Organisations et de leurs Activités*

ARTISANAT ET MÉTIERS D'ARTS
BAC PRO *Marchandisage Visuel*
BAC PRO *Tapisserie Ameublement*
CAP *Tapisserie d'ameublement > option siège ou décor > 1 an (post CAP, BAC, DN MADE)*

BEAUTÉ BIEN-ÊTRE
BAC PRO *Esthétique*
BAC PRO *Métiers de la coiffure*
BP *Esthétique*
CAP *Esthétique*

MÉTIERS DE LA MODE
BAC PRO *Métiers de la mode - Vêtement*
CAP *Métiers de la mode - Vêtement flou*
CAP *Vêtement Tailleur en 1 an (post CAP, BAC, Licence, etc.)*

MÉTIERS DE L'ENTRETIEN DES TEXTILES
CAP

SPORT
MC *Animation, Gestion de projets dans le Secteur Sportif*

3 PRÉPA MÉTIERS

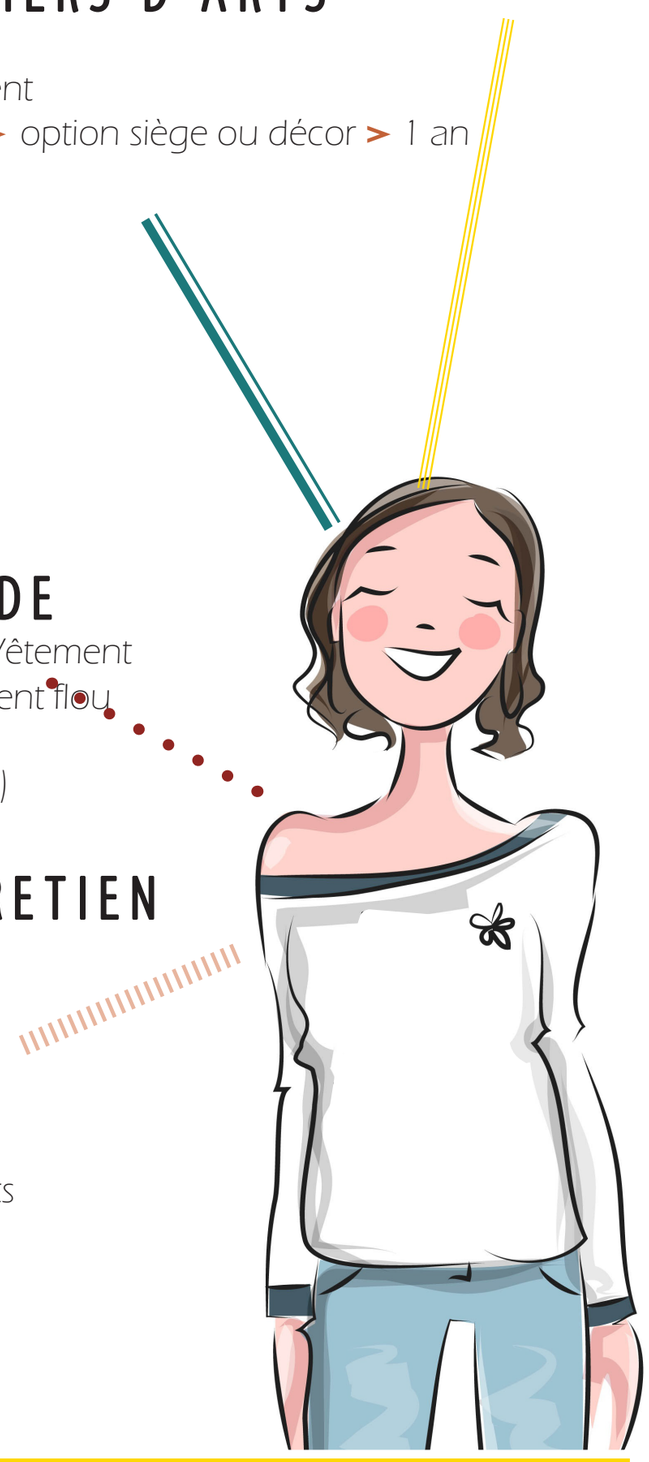

POUR LES GROUPES COLLÈGES ET SUR RÉSERVATION
ACCUEIL dès 13h30 VENDREDI 16 FÉVRIER

lycée professionnel
Victor Lépine - Lycée Des Métiers D'Art Appliqués À La Création Et Au Bien-Etre
académie Normandie

Liberté • Égalité • Fraternité
RÉPUBLIQUE FRANÇAISE